

# 中學基督徒 讀經生活問卷調查 2005

# 「FES 中學基督徒讀經生活問卷調查 2005」

## 報告目錄

1. 調查報告撮要
2. 統計結果提要
3. 中學基督徒讀經生活調查問卷

## 前言

為更了解現今中學基督徒的讀經模式，以及讀經生活對他們信仰價值觀的影響；香港基督徒學生福音團契（下稱 FES）在二零零五年九月至十月間進行了一次有關中學信徒讀經生活的問卷調查。此文乃調查整理的撮要報告，期望與大家分享我們的觀察及提問。

## 調查方法

我們主要從 FES 網絡中抽取不同背景的教會及團契作個別邀請，並透過一些相熟的團契導師或教牧同工派發問卷。最終有來自 15 間堂會共 260 位中學信徒參與是次調查（男生 45.4%，女生 54.6%）；中四至中五同學佔半數（50.4%），而中一至中三及中六至中七同學則各佔約四份一（25.4%，24.2%）。

## 受訪學生背景

參與調查的學生多有恆常參與教會聚會，過半數學生差不多每週都有出席崇拜及團契聚會（分別是 51.6% 及 52.0%）。他們平均信主接近六年，返教會亦平均達五年半之久；並且當中有一成已受浸。教會亦有提供機會讓這批年青信徒參與事奉，近四份一的受訪學生在教會裡有特定事奉崗位。另外，近半學生同時有參與校園內的信徒群體。整體而言，大部份受訪學生皆有穩定教會生活，有不少更是活躍於校園與教會事奉的信徒。

## 讀經生活

然而，受訪學生平日的讀經生活卻頗參差；超過兩成學生在受訪前一星期沒有一次靈修或個人讀經，另外近兩成在一星期內只有一次。看來讀經並未能進入這批年青信徒的生活習慣之中。問到他們的讀經狀況，受訪學生平均讀完四卷舊約、七卷新約。最少被同學閱讀的是「十二小先知書」（九成半人沒有讀過），相對最多人讀過的是福音書或創世記（有四成半人已讀過）。另一方面，我們亦發現有兩成受訪學生在六十六卷聖經中未曾讀完任何一卷，未曾讀完一卷舊約的更接近四成；對這批平均參與教會超過五年半的信徒來說，這情況相當值得關注。未知道這會否跟信徒「斷章式」的讀經習慣有關；只是應如何啓動學生整全地讀完一卷以至多卷聖經，並認識經文信息的脈絡與完整性，則是在建立學生讀經與信仰基礎上我們必須深思的。

但同學們的讀經狀況是否代表他們對聖經不感興趣？恐怕未能就此妄下定論。至少，有超過四成學生在過去一年曾參與主日學，近六成學生在過去一年亦曾參與跟聖經有關的活動（如培靈研經大會、聖經講座、讀經計劃等）。問及學生上主日學的原因時，最多人表示「想學習聖經」（39.6%）。而當問到學生對於自己能明白聖經的信心時，我們發現有近六成受訪學生贊同「我有信心可以自己明白一段聖經的意思」；近五成同學不認同「只有傳道人和導師才能正確解釋聖經的含意」。這某程度反映了同學願意主動嘗試理解聖經，而非倚賴權威解經，實在值得鼓勵。

然而這亦令我們關注到讀經培訓的重要性。調查發現，受訪同學當中只有三成半表示曾接受初信栽培，超過五成半同學更表示自己未曾學習過任何讀經的方法。既然同學現在仍穩定參與教會聚會，過半數亦有參與校園內的信徒群體；那麼怎樣在教會或校園的場景中給予他們適切的讀經訓練，建立學生信徒有興趣讀經並對經文有連貫認識及「一手」體會，應是我們牧養青少年的同工需要積極探討、努力實踐的重要課題。

## 聖經與生活

問到同學認為「聖經是否與生活有關」，超過八成受訪學生贊同「聖經的內容對我現在的生活有幫助」；過半數贊同聖經有回應生活處境與社會事件（如「聖經有回應賺錢與理財」、「聖經有回應南亞海嘯」）。綜觀大多數受訪學生贊同「聖經內容」與「現今生活」有關，可說是鼓勵牧養青少年的同工繼續在年青信徒中推動「聖經與生活」的整合。然而除了觀念上的認同之外，實際上同學怎樣把聖經真理帶進生活處境（如「聖經」怎樣表達對弱勢社群的關注，這些教導怎樣影響同學的生活選擇等），都值得在往後的研究中再進一步探討。

另一方面，同學的讀經狀況偏重新約，九成半人沒有讀過「十二小先知書」。故此，我們亦值得思考怎樣透過讓信徒整全而有系統地認識聖經，能令他們的信仰不宥於福音書記載的耶穌生平，且是更全面地了解聖經對社會及世界的回應（如認識舊約先知對社會欺壓貧窮人的批判），好讓同學能一步步建立起聖經世界觀。

## 結語

在今日教會的青少年事工中，讀經仍是相當重要的一環；無論是鼓勵信徒個人靈修、向學生信徒提供小組查經、主日學、週會講道、培靈營會等渠道，都反映眾堂會同道肯定聖經對學生靈性成長的重要性。然而，在是次調查中我們發現原來在這批穩定參與教會生活，甚或在教會有事奉的學生中，最少有五份一未曾讀完一卷聖經，過半數則表示未曾學習過任何讀經的方法。作為牧養學生信徒的一份子，我們實在值得了解這些結果背後的因由；也當反思我們給學生提供的讀經方法與培訓，對他們的讀經生活是否帶來實效的幫助。

調查結果顯示不少學生認為聖經知識與日常生活有關。只是究竟他們的聖經知識怎樣對應著不同的生活處境？聖經怎樣建構他們的價值觀，並影響他們的生活行爲？這些問題都有待繼續探討。但可以肯定的是，我們若相信這群學生是未來香港教會領袖的接棒人，可給香港、中國甚至世界的發展帶來深遠影響，就不得不迫切地思索如何幫助他們切實地透過讀經來鞏固他們的信仰基礎。這不僅是讓他們體驗讀經的樂趣，發現聖經的內容是適切現今時代與生活；更是讓他們明白操練讀經，其實是讓聖經的世界觀來模造他們的生命，為自己的身分角色定位，活出回應聖經與時代的使命人生。

附註：

如有興趣更多了解 FES 是次「2005 香港中學基督徒讀經生活問卷調查」的內容，歡迎與 FES 研究及對外訓練部聯絡 (28817369) 或瀏覽訓練中心網頁 ([www.trainingcenter.fes.org.hk](http://www.trainingcenter.fes.org.hk))。

## FES 中學基督徒讀經生活問卷調查 2005

調查時間：2005 年 9 月-10 月

調查目的：

了解現時中學生基督徒 —

1. 讀經模式 (bible reading pattern)，包括：方式、次數、廣度
2. 教會參與狀況與讀經模式的關係
3. 整體讀經生活對信仰價值觀的影響

調查方法：

1. 電話致電邀請 FES 網絡中約 20 間堂會參與是次調查
2. 郵寄或轉交問卷到各願意參與堂會 (每間教會 10-50 份)，由聯絡人或堂會負責單位轉交中學生基督徒填寫；填寫後於回郵信封寄回或直接交回 FES
3. 問卷送出後兩星期內致電跟進
4. 把收回的問卷輸入 MS Excel & SPSS 作統計及分析

### 參與堂會及回應

	教會	寄出份數	收回份數	可用份數	回應率(%)
1	循道衛理聯合教會沙田堂	20	24	22	8.5
2	宣道會荃灣堂	30	30	27	10.4
3	播道會恩福堂	30	29	29	11.2
4	香港教會聚會所	30	16	16	6.2
5	紅磡基督教會	30	11	10	3.8
6	培正道浸信會	30	26	14	5.4
7	北角浸信會	30	18	16	6.2
8	大埔銘恩堂	30	30	26	10.0
9	信義會聖保羅堂	10	5	5	1.9
10	基督福音堂(主愛堂)	20	8	8	3.1
11	勝利道潮語浸信會讚頌之園	50	48	27	10.4
12	中華基督教會基道旺角堂	20	19	19	7.3
13	聖公會聖巴拿巴堂	30	25	22	8.5
14	浸信宣道會恩霖堂	30	8	8	3.1
15	九龍五旬節會總堂	20	14	11	4.2
		390	311	260	
	<b>Response Rate</b>		79.74%	66.67%	

## 基本資料

性別：男 女 就讀學校：\_\_\_\_\_ 年級：\_\_\_\_\_

信主多久？\_\_\_\_\_ 返教會多久？\_\_\_\_\_ (曾接受過初信栽培 未受洗 已受洗)

你在教會內有沒有特定的事奉崗位？ 沒有 有(請註明：\_\_\_\_\_)

你有沒有參與校內團契/信徒群體？ 沒有 有(請註明：\_\_\_\_\_)

總人數	260	
男	118	45.4%
女	142	54.6%
<b>年級 (Form / Year)</b>		
1	21	8.2%
2	15	5.9%
3	29	11.3%
4	47	18.4%
5	82	32.0%
6	44	17.2%
7	18	7.0%
信主年數 (平均)	5.48	
返教會年數 (平均)	5.78	
曾接受初信栽培	87	34.3%
已受洗	26	10.2%
在教會有特定事奉崗位	61	23.6%
有參與校內團契/信徒群體	124	47.9%
過去一個月有參加教會的主日學	111	42.7%
在過去一個年曾參加主日學以外的讀經活動	151	59.0%

### 中學生的教會特定事奉崗位包括：

青年屬靈領袖訓練, 敬拜隊, 司事, 近新, 團職, 詩班, 團契財政, 團契組長, 主日學導師, 文書, 助道會會長, 團契會長, 靈修, ppt, 敬拜小組, 領導團, 提摩太小組副組長, 崇拜領導, 司琴, 電腦技術員, 團契職員, 關顧隊, 兒童看管

### 中學生的校內團契/信徒群體包括：

基督徒團契, 細胞小組, 祈禱會, 教會助道會, alpha, Free C, Live Wire, 福音聚餐

## 教會聚會參與

### 1. 過去一個月你出席了多少次主日崇拜 / 敬拜聚會？

- 1 次或以下 19.8%
- 2 次 10.1%
- 3 次 18.6%
- 4 次或以上 51.6%

### 3. 過去一個月你出席了多少次教會團契或小組？

- 1 次或以下 16.6%
- 2 次 12.8%
- 3 次 18.6%
- 4 次或以上 52.0 %

## 教會聚會的聖經元素

### 2. 在你最多參與的主日崇拜/敬拜聚會中，講道 / 信息分享佔多少時間？

- 15 分鐘以下 6.3%
- 約 15-20 分鐘 7.9%
- 約 20-30 分鐘 23.6%
- 約 30-40 分鐘 34.6%
- 40 分鐘以上 27.6%

### 4. 依你記憶，過去三個月的團契或小組聚會中，有沒有以下環節：

	沒有	每三個月 1 次	每月 1 次	每月 2~3 次	每次都有
a) 查經	8.5	7.7	41.5	23.2	19.1
b) 背金句	63	11	9.3	5.7	11
c) 靈修分享	26.3	9.5	18.5	23.5	22.2
d) 讀經分享	29.9	8.3	20.3	24.9	16.6
e) 聖經問答比賽	53.4	32	10.1	2	2.4
f) 講道	30.8	11.7	17.8	9.7	30

小組聚會中有講道環節 (4f) 與 學生靈修或個人讀經的次數 有顯著關係 ( $r = 0.192, p < .01$ )

## 教會主日學

### 5. 過去一個月，你有沒有參加教會的主日學？

- |                             |       |
|-----------------------------|-------|
| <input type="checkbox"/> 有  | 42.9% |
| <input type="checkbox"/> 沒有 | 57.1% |

### 6. 你沒有參加主日學的原因是 (可選多於一項)：

- |                                   |       |
|-----------------------------------|-------|
| <input type="checkbox"/> 主日學時間不合適 | 25.0% |
| <input type="checkbox"/> 自己懶惰     | 16.5% |
| <input type="checkbox"/> 想休息      | 16.2% |
| <input type="checkbox"/> 主日學內容不合適 | 9.2%  |
| <input type="checkbox"/> 沒有興趣     | 8.8%  |
| <input type="checkbox"/> 教會沒有主日學  | 6.2%  |
| <input type="checkbox"/> 其他       | 7.7%  |

沒有 for 他們的主日學, 沒有主日學, 課程未開始, 家人反對, 父母不允許, 練詩班, 做功課, 不知道教會有沒有主日學, 溫書, 忙

### 7. 你參加主日學的原因是 (可選多於一項)：

- |                                  |       |
|----------------------------------|-------|
| <input type="checkbox"/> 想學習聖經   | 39.6% |
| <input type="checkbox"/> 事奉有需要裝備 | 22.3% |
| <input type="checkbox"/> 有興趣的課題  | 20.8% |
| <input type="checkbox"/> 老師教得好   | 9.2%  |
| <input type="checkbox"/> 朋友邀請    | 8.8%  |
| <input type="checkbox"/> 家人要求    | 7.3%  |
| <input type="checkbox"/> 打發時間    | 2.3%  |
| <input type="checkbox"/> 其他      | 2.7%  |

想親近神, 有靚仔 sir, 父母返, 無原因, 習慣

### 8. 過去一年，你有沒有參加過以下與讀經有關的活動？(可選多於一項)

- |                                    |       |
|------------------------------------|-------|
| <input type="checkbox"/> 沒有        | 35.5% |
| <input type="checkbox"/> 讀經小組      | 27.0% |
| <input type="checkbox"/> 讀經運動 / 計劃 | 16.8% |
| <input type="checkbox"/> 學校培訓      | 14.1% |
| <input type="checkbox"/> 聖經講座      | 12.5% |
| <input type="checkbox"/> 培靈研經大會    | 10.5% |
| <input type="checkbox"/> 讀經營       | 9.8%  |
| <input type="checkbox"/> 神學院課程     | 0.4%  |
| <input type="checkbox"/> 其他        | 5.1%  |

福音營, 個人培訓, 青靈, 初中特會, 慕道班, 個人栽培

## 靈修或個人讀經

### 9. 在過去一星期，你靈修或個人讀經的次數約有：

- |                                 |       |
|---------------------------------|-------|
| <input type="checkbox"/> 沒有     | 23.8% |
| <input type="checkbox"/> 1 次    | 18.1% |
| <input type="checkbox"/> 2~3 次  | 30.4% |
| <input type="checkbox"/> 4~5 次  | 11.5% |
| <input type="checkbox"/> 6 次或以上 | 16.2% |

### 10. 若有靈修或個人讀經，那你平日有否選用以下的工具 (可選多於一項)：

- |                                     |       |
|-------------------------------------|-------|
| <input type="checkbox"/> 印刷版聖經      | 66.9% |
| <input type="checkbox"/> 輔助靈修材料     | 39.1% |
| <input type="checkbox"/> 網上 / 電子版聖經 | 10.5% |
| <input type="checkbox"/> 輔助讀經材料     | 6.6%  |
| <input type="checkbox"/> 其他         | 1.6%  |

#### 輔助靈修材料 / 輔助讀經材料 包括：

Holy Bible, 靈命日糧, 靈修書, 荒漠甘泉, 天賜糧源, 靈命日糧, 每日與主同行, Sun Pilot, 讀經釋意, 伴我高飛, 從靈開始, 標竿人生, WWJD, 靈修日程, 天糧, 靈修版聖經, 靈修手冊, 經上記著說, daily bread

### 11. 在什麼情況下你會想去讀聖經？(可選多於一項)

- |                                    |       |
|------------------------------------|-------|
| <input type="checkbox"/> 想親近神時     | 61.8% |
| <input type="checkbox"/> 有空閒時      | 46.9% |
| <input type="checkbox"/> 覺得有困難時    | 43.1% |
| <input type="checkbox"/> 覺得自己識得太少時 | 38.8% |
| <input type="checkbox"/> 覺得唔開心時    | 38.1% |
| <input type="checkbox"/> 想明白神心意時   | 36.9% |
| <input type="checkbox"/> 習慣性時間     | 28.5% |
| <input type="checkbox"/> 其他        | 6.2%  |

媽要求, 突然有興趣, 聖經堂, 崇拜, 有愉快的事情, 聚會, 查經班, 上主日學, 做功課, 不大相信耶穌時

### 12. 你會學習過怎樣讀聖經嗎？

- |                             |       |
|-----------------------------|-------|
| <input type="checkbox"/> 有  | 43.4% |
| <input type="checkbox"/> 沒有 | 56.6% |

用心讀, 六何法, 每天讀一篇, 細思當中用意, 次序, 讀完思想經文, 由淺入深, 聽讀研誦想用, 讀記述性的篇章, 應從那些書卷讀起, 焙焗研經法, OIA, 神學研經法, 十步查經法, ATR, 讀經後禱告, 要專心反思, “祈禱先讀, 禱告, 思想”, highlighter 間下主要字

13. 你覺得有什麼方法能有效幫助你開始 / 繼續你的靈修或個人讀經：

- |                                    |        |
|------------------------------------|--------|
| <input type="checkbox"/> 自己培養興趣    | 50.2%  |
| <input type="checkbox"/> 自己有好的時間管理 | 49.4 % |
| <input type="checkbox"/> 有朋友陪伴     | 39.4%  |
| <input type="checkbox"/> 有好的工具書    | 32.4%  |
| <input type="checkbox"/> 信息能應用在生活上 | 23.2%  |
| <input type="checkbox"/> 學懂方法      | 21.6%  |
| <input type="checkbox"/> 有方法解答疑問   | 20.5%  |
| <input type="checkbox"/> 有人示範 / 指導 | 17%    |
| <br>                               |        |
| <input type="checkbox"/> 其他        | 2.3%   |

主的力量和提醒, 有空閒時間, 沒有, 祈禱

## 靈修 / 個人讀經 --- 分類比較

在過去一星期，靈修或個人讀經的次數：Scoring

	沒有 0	1 次 1	2~3 次 2.5	4~5 次 4.5	6 次或以上 6
Total Mean		= 2.43			
男		= 2.47	分別並不顯著 (t= 0.292, df=258, p>0.05)		
女		= 2.39			
中一至中三		= 2.42	三組之間的分別並不顯著 (F=0.042, p>0.05)		
中四至中五		= 2.43			
中六至中七		= 2.52			
有教會特定事奉		= 2.71	分別並不顯著 (t= -1.253, df=256, p>0.05)		
沒有教會特定事奉		= 2.33			
有參加校內信徒群體		= 2.64	分別並不顯著 (t= -1.574, df=257, p>0.05)		
沒有參加校內信徒群體		= 2.23			
已受洗		= 2.58	分別並不顯著 (t= 0.391, df=252, p>0.05)		
未受洗		= 2.41			
有接受初信栽培		= 2.39	分別並不顯著 (t= -0.190, df=252, p>0.05)		
沒有接受初信栽培		= 2.44			
過去一個月，					
有參加主日學		= 2.84	有顯著分別 (t= -2.796, df=257, p<0.01)		
沒有參加主日學		= 2.12			
過去一年，					
有參加其他讀經活動		= 2.51	分別並不顯著 (t= 0.605, df=254, p>0.05)		
沒有參加其他讀經活動		= 2.35			
有學習過怎樣讀聖經		= 2.55	分別並不顯著 (t= 0.577, df=218.81, p>0.05)		
沒有學習過怎樣讀聖經		= 2.39			

靈修次數 與 教會參與程度 有顯著關連。(r= 0.313, p< 0.01)

靈修次數 與 信主年日, 返教會年日, 讀經卷數 皆沒有顯著關連。

14. 在以下聖經經卷中，有哪些是你已經讀過最少一次的？

所有書卷 Mean = 10.93 卷

全部已讀過 = 3.1%

一卷也沒有讀過 = 19.7%

讀過五卷以下 = 52.5%

讀過七卷或以下 = 59.5%

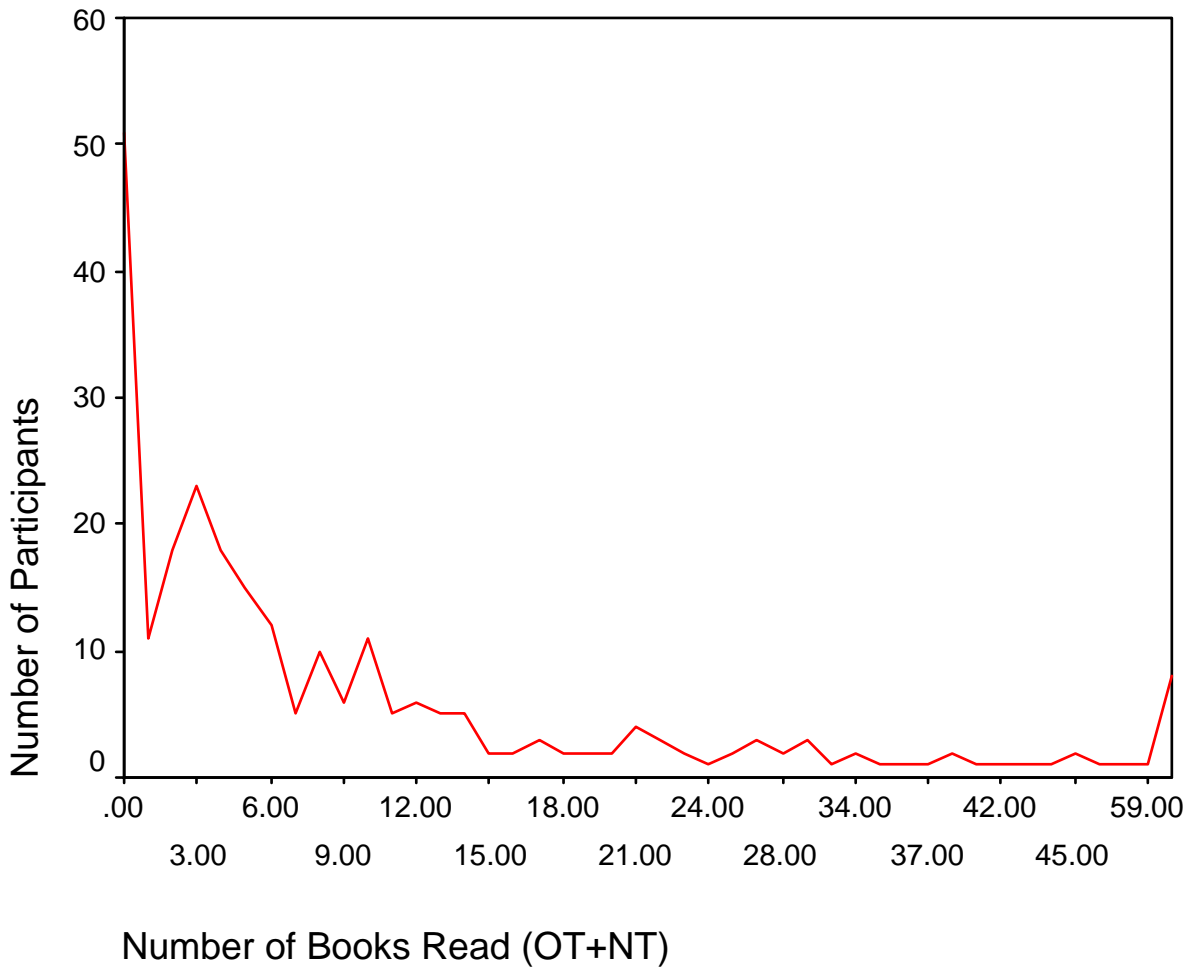

新約

完成卷數 Mean = 6.57 卷

全部已讀過 = 8.1%

讀過五卷以下 = 64.9%

一卷也沒有讀過 = 22.8%

讀過七卷或以下 = 71.8%

按完成比數排列：

<input type="checkbox"/> 馬太福音	63.5%	<input type="checkbox"/> 彼得前書	17.3%
<input type="checkbox"/> 馬可福音	56.2%	<input type="checkbox"/> 彼得後書	16.9%
<input type="checkbox"/> 路加福音	49.2%	<input type="checkbox"/> 加拉太書	16.9%
<input type="checkbox"/> 約翰福音	45.0%	<input type="checkbox"/> 歌羅西書	16.5%
<input type="checkbox"/> 使徒行傳	33.5%	<input type="checkbox"/> 帖撒羅尼迦後書	16.5%
<input type="checkbox"/> 哥林多前書	26.5%	<input type="checkbox"/> 腓利門書	15.8%
<input type="checkbox"/> 羅馬書	25.4%	<input type="checkbox"/> 雅各書	15.8%
<input type="checkbox"/> 啓示錄	24.7%	<input type="checkbox"/> 約翰二書	15.8%
<input type="checkbox"/> 哥林多後書	24.2%	<input type="checkbox"/> 約翰三書	14.6%
<input type="checkbox"/> 以弗所書	22.7%	<input type="checkbox"/> 猶大書	14.6%
<input type="checkbox"/> 腓立比書	21.9%	<input type="checkbox"/> 希伯來書	14.2%
<input type="checkbox"/> 提摩太前書	21.9%	<input type="checkbox"/> 提多書	12.3%
<input type="checkbox"/> 提摩太後書	17.7%		
<input type="checkbox"/> 帖撒羅尼迦前書	17.3%		
<input type="checkbox"/> 約翰一書	17.3%		

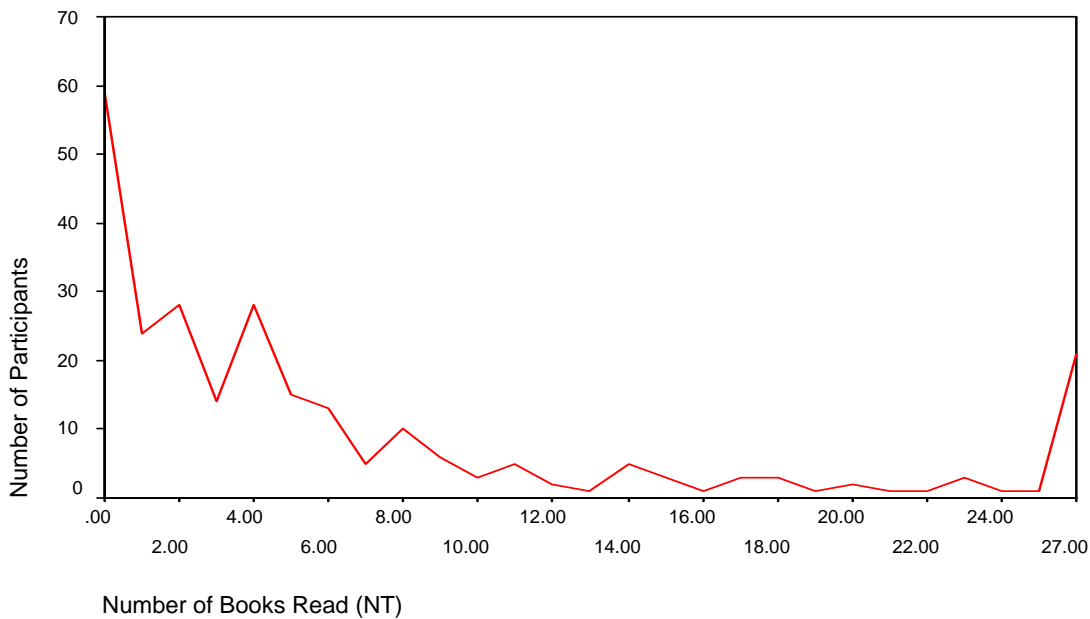

舊約

完成卷數 Mean = 4.35 卷  
 全部已讀過 = 3.5%  
 讀過五卷以下 = 79.6%

一卷也沒有讀過 = 38.5%  
 讀過七卷或以下 = 83.5%

按完成比數排列：

<input type="checkbox"/> 創世記	47.7%	<input type="checkbox"/> 歷代志上	8.8%
<input type="checkbox"/> 出埃及記	32.7%	<input type="checkbox"/> 約拿書	8.5%
<input type="checkbox"/> 箴言	23.1%	<input type="checkbox"/> 歷代志下	8.1%
<input type="checkbox"/> 詩篇	20.8%	<input type="checkbox"/> 以斯拉記	7.3%
<input type="checkbox"/> 撒母耳記上	17.7%	<input type="checkbox"/> 尼希米記	7.3%
<input type="checkbox"/> 撒母耳記下	16.2%	<input type="checkbox"/> 以西結書	6.2%
<input type="checkbox"/> 利未記	15.8%	<input type="checkbox"/> 彌迦書	6.2%
<input type="checkbox"/> 路得記	15.4%	<input type="checkbox"/> 耶利米書	5.8%
<input type="checkbox"/> 民數記	13.8%	<input type="checkbox"/> 那鴻書	5.4%
<input type="checkbox"/> 以斯帖記	13.5%	<input type="checkbox"/> 俄巴底亞書	5.4%
<input type="checkbox"/> 申命記	13.1%	<input type="checkbox"/> 何西亞書	5.0%
<input type="checkbox"/> 約伯記	12.7%	<input type="checkbox"/> 哈巴谷書	5.0%
<input type="checkbox"/> 約書亞記	12.3%	<input type="checkbox"/> 哈該書	4.6%
<input type="checkbox"/> 士師記	11.2%	<input type="checkbox"/> 撒迦利亞書	4.6%
<input type="checkbox"/> 雅歌	10.8%	<input type="checkbox"/> 耶利米哀歌	4.2%
<input type="checkbox"/> 傳道書	10.4%	<input type="checkbox"/> 西番雅書	4.2%
<input type="checkbox"/> 但以理書	10.4%	<input type="checkbox"/> 瑪拉基書	4.2%
<input type="checkbox"/> 列王紀上	10.0%	<input type="checkbox"/> 阿摩司書	3.8%
<input type="checkbox"/> 列王紀下	10.0%	<input type="checkbox"/> 約珥書	3.5%
<input type="checkbox"/> 以賽亞書	9.6%		

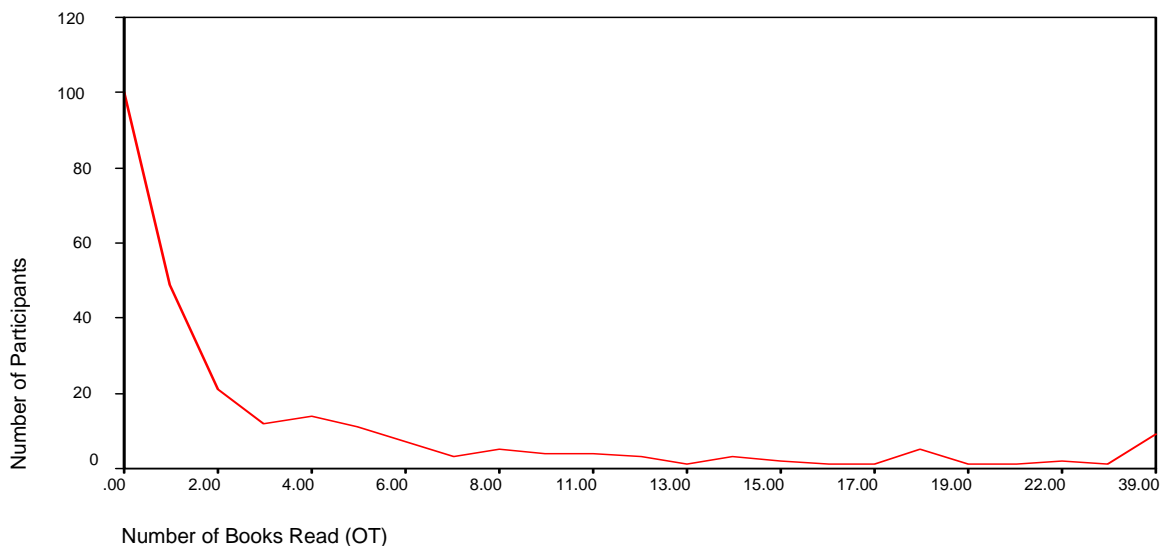

15. 你最喜歡的聖經經卷有哪一卷 / 哪幾卷：

- 沒有 43.4%
- 有 56.6%

**最喜歡的聖經經卷（新約）：**

馬太, 馬可, 路加, 約翰, 四福音, 使徒行傳, 羅馬書, 林前後, 腓立比書, 以弗所書, 提後, 保羅書信, 希伯來書, 約翰一書, 彼得前後書, 啓示錄

**最喜歡的聖經經卷（舊約）：**

創世記, 出埃及記, 約書亞記, 路得記, 以斯帖記, 撒母耳記上下, 以賽亞書, 但以理書, 詩篇, 箴言, 傳道書

## 讀過聖經書卷的卷數 (舊約 + 新約) --- 分類比較

Total Mean	= 10.93	
男	= 10.34	分別並不顯著 (t= -0.586, df=257, p>0.05)
女	= 11.43	
中一至中三	= 12.08	三組之間的分別並不顯著 (F=1.005, p>0.05)
中四至中五	= 9.55	
中六至中七	= 12.21	
有教會特定事奉	= 7.95	分別並不顯著 (t= 2.33, df=169.98, p>0.05)
沒有教會特定事奉	= 11.91	
有參加校內信徒群體	= 10.44	分別並不顯著 (t= 0.551, df=256, p>0.05)
沒有參加校內信徒群體	= 11.47	
已受洗	= 12.47	分別並不顯著 (t= 1.681, df=251, p>0.05)
未受洗	= 9.71	
有接受初信栽培	= 12.73	分別並不顯著 (t= 0.765, df=251, p>0.05)
沒有接受初信栽培	= 10.42	
過去一個月,		
有參加主日學	= 9.85	分別並不顯著 (t= 1.043, df=256, p>0.05)
沒有參加主日學	= 11.73	
過去一年,		
有參加其他讀經活動	= 10.13	分別並不顯著 (t= -0.914, df=253, p>0.05)
沒有參加其他讀經活動	= 11.87	
有學習過怎樣讀聖經	= 12.77	分別並不顯著 (t= 1.45, df=247, p>0.05)
沒有學習過怎樣讀聖經	= 9.96	
過去一星期		
有靈修 / 個人讀經	= 10.59	分別並不顯著 (t= -0.663, df=257, p>0.05)
沒有靈修 / 個人讀經	= 12.03	

讀經卷數 與 信主年日, 返教會年日, 教會參與程度, 靈修次數 皆沒有顯著關連。

## 信仰與生活

方格中為百分比 (%)	十分不贊同	不贊同	無意見	贊同	十分贊同
a) 崇拜講道能讓我明白聖經真理	0.4	0.8	11.7	64.6	22.6
b) 我很享受團契或小組的查經時間	0.8	1.2	19.0	57.0	22.1
c) 我有信心可以自己明白一段聖經的意思	0.4	11.6	29.1	53.1	5.8
d) 讀經給我有趣和愉快的經驗	0	1.6	34.1	55.8	8.1
e) 我覺得聖經的內容對我現在的生活有幫助	0.4	0.8	13.1	61.1	24.5
f) 只有傳道人和導師才能正確解釋聖經的含意	9.0	39.5	35.5	13.7	2.3
g) 聖經對以下的生活處境是有回應的：					
賺錢及理財	1.9	8.1	32.9	43.0	14.0
南亞海嘯	0.8	2.3	35.7	50.0	11.2
禽流感	0.4	5.0	55.4	33.3	5.8
h) 我會主動接觸和關心團契/小組的陌生朋友	0.8	8.9	32.3	49.8	8.2
i) 信徒與非信徒談戀愛是可以接受的	8.2	16.7	33.5	32.7	8.9
j) 別人遇到不公義的事時，我會為他爭取權益	0.4	2.7	33.6	55.1	8.2
k) 關心社會與向人傳福音同樣重要	0.8	0.8	15.1	64.3	19.0

**Scoring**   十分不贊同   不贊同   無意見   贊同   十分贊同

                  1               2               3               4               5

### Mean

a) 崇拜講道能讓我明白聖經真理	4.08
b) 我很享受團契或小組的查經時間	3.98
c) 我有信心可以自己明白一段聖經的意思	3.52
d) 讀經給我有趣和愉快的經驗	3.70
e) 我覺得聖經的內容對我現在的生活有幫助	4.09
f) 只有傳道人和導師才能正確解釋聖經的含意	2.61
g) 聖經對以下的生活處境是有回應的：	
賺錢及理財	3.59
南亞海嘯	3.69
禽流感	3.39
h) 我會主動接觸和關心團契/小組的陌生朋友	3.56
i) 信徒與非信徒談戀愛是可以接受的	3.18
j) 別人遇到不公義的事時，我會為他爭取權益	3.68
k) 關心社會與向人傳福音同樣重要	4.00

## 有關信仰與生活的比較：

- 1) 我很享受團契或小組的查經時間
  - 已受浸的中學信徒 **較多贊同** 「我很享受團契或小組的查經時間」(  $t = 2.09, p < 0.05$  )  
〔已受浸者：4.28；未受浸者：3.96〕
  
- 2) 只有傳道人和導師才能正確解釋聖經的含意
  - 沒有接受初信栽培的中學信徒 **較不贊同** 「只有傳道人和導師才能正確解釋聖經的含意」 (  $t = 2.01, p < 0.05$  ) 〔有接受初信栽培者：2.77；沒有接受初信栽培者：2.52〕
  - 越多參與教會聚會的中學信徒 **越不贊同** 「只有傳道人和導師才能正確解釋聖經的含意」 (  $r = -0.14, p < 0.05$  )
  
- 3) 聖經對以下的生活處境是有回應的：禽流感
  - 女中學信徒 **較多贊同** 「聖經有回應禽流感」 (  $t = -2.75, p < 0.01$  )  
〔男：3.27；女：3.50〕
  
- 4) 信徒與非信徒談戀愛是可以接受的
  - 過去一年沒有參加其他讀經活動的中學信徒 **較多贊同** 「信徒與非信徒談戀愛是可以接受的」 (  $t = -2.59, p < 0.05$  ) 〔有參加其他讀經活動者：3.02；沒有參加其他讀經活動者：3.37〕
  
- 5) 關心社會與向人傳福音同樣重要
  - 信主年日越短的中學信徒 **越多贊同** 「關心社會與向人傳福音同樣重要」(  $r = -0.13, p < 0.05$  )
  - 返教會年日越短的中學信徒 **越多贊同** 「關心社會與向人傳福音同樣重要」  
(  $r = -0.14, p < 0.05$  )

# 香港基督徒學生福音團契 (FES) - 中學生基督徒讀經生活問卷調查 2005

這是一次有關香港中學生讀經生活的問卷調查。

編號\_\_\_\_\_

答案並無對錯之分，您只需要按自己真實的情況回答便可。謝謝您的參與！

## 第一部份：請在合適方格加✓

1. 過去一個月你出席了多少次主日崇拜 / 敬拜聚會？

- 1次或以下       2次       3次       4次或以上

2. 在你最多參與的主日崇拜/敬拜聚會中，講道 / 信息分享佔多少時間？

- 15分鐘以下       約 15-20分鐘       約 20-30分鐘       約 30-40分鐘       40分鐘以上

3. 過去一個月你出席了多少次教會團契或小組？

- 1次或以下       2次       3次       4次或以上

4. 依你記憶，過去三個月的團契或小組聚會中，有沒有以下環節：

	沒有	每三個月 1次	每月 1次	每月 2~3次	每次都有
a) 查經	<input type="checkbox"/>	<input type="checkbox"/>	<input type="checkbox"/>	<input type="checkbox"/>	<input type="checkbox"/>
b) 背金句	<input type="checkbox"/>	<input type="checkbox"/>	<input type="checkbox"/>	<input type="checkbox"/>	<input type="checkbox"/>
c) 靈修分享	<input type="checkbox"/>	<input type="checkbox"/>	<input type="checkbox"/>	<input type="checkbox"/>	<input type="checkbox"/>
d) 讀經分享	<input type="checkbox"/>	<input type="checkbox"/>	<input type="checkbox"/>	<input type="checkbox"/>	<input type="checkbox"/>
e) 聖經問答比賽	<input type="checkbox"/>	<input type="checkbox"/>	<input type="checkbox"/>	<input type="checkbox"/>	<input type="checkbox"/>
f) 講道	<input type="checkbox"/>	<input type="checkbox"/>	<input type="checkbox"/>	<input type="checkbox"/>	<input type="checkbox"/>

5. 過去一個月，你有沒有參加教會的主日學？

- 沒有(請繼續答第 6 題)       有(請跳往第 7 題)

6. 你沒有參加主日學的原因是 (可選多於一項)：

- 教會沒有主日學       沒有興趣       主日學時間不合適       主日學內容不合適  
 自己懶惰       想休息       其他：\_\_\_\_\_

7. 你參加主日學的原因是 (可選多於一項)：

- 打發時間       家人要求       朋友邀請       有興趣的課題       老師教得好  
 想學習聖經       事奉有需要裝備       其他：\_\_\_\_\_

8. 過去一年，你有沒有參加過以下與讀經有關的活動？(可選多於一項)

- 讀經運動 / 計劃       讀經小組       學校培訓       聖經講座       讀經營  
 神學院課程       培靈研經大會       其他：\_\_\_\_\_       沒有

9. 在過去一星期，你靈修或個人讀經的次數約有：

- 1次       2~3次       4~5次       6次或以上       沒有

10. 若有靈修或個人讀經，那你平日有否選用以下的工具 (可選多於一項)：

- 印刷版聖經       網上 / 電子版聖經       輔助讀經材料 (請註明：\_\_\_\_\_)  
 輔助靈修材料 (請註明：\_\_\_\_\_)       其他：\_\_\_\_\_

11. 在什麼情況下你會想去讀聖經？(可選多於一項)

- 有空閒時       想親近神時       想明白神心意時       習慣性時間  
 覺得唔開心時       覺得有困難時       覺得自己識得太少時       其他：\_\_\_\_\_

12. 你會學習過怎樣讀聖經嗎？  有 (請註明：\_\_\_\_\_ )       沒有

13. 你覺得有什麼方法能有效幫助你開始 / 繼續你的靈修或個人讀經：

- 自己培養興趣       有朋友陪伴       有好的工具書       學懂方法       有人示範 / 指導  
 自己有好的時間管理       有方法解答疑問       信息能應用在生活上       其他：\_\_\_\_\_

14. 在以下聖經經卷中，有哪些是你已經讀過最少一次的？

**新約** (全部已讀過 )

- 馬太福音       馬可福音       路加福音       約翰福音       使徒行傳  
 羅馬書       哥林多前書       哥林多後書       加拉太書       以弗所書       腓立比書  
 歌羅西書       帖撒羅尼迦前書       帖撒羅尼迦後書       提摩太前書       提摩太後書  
 提多書       腓利門書       希伯來書       雅各書       彼得前書       彼得後書  
 約翰一書       約翰二書       約翰三書       猶大書       啓示錄

**舊約** (全部已讀過 )

- 創世記       出埃及記       利未記       民數記       申命記  
 約書亞記       士師記       路得記       撒母耳記上       撒母耳記下       列王紀上  
 列王紀下       歷代志上       歷代志下       以斯拉記       尼希米記       以斯帖記  
 約伯記       詩篇       箴言       傳道書       雅歌  
 以賽亞書       耶利米書       耶利米哀歌       以西結書       但以理書  
 何西亞書       約珥書       阿摩司書       俄巴底亞書       約拿書       彌迦書  
 那鴻書       哈巴谷書       西番雅書       哈該書       撒迦利亞書       瑪拉基書

15. 你最喜歡的聖經經卷有哪一卷 / 哪幾卷：\_\_\_\_\_  沒有

## 第二部份：請衡量你是否贊同以下句子，並圈上你贊同的程度

	十分不贊同	不贊同	無意見	贊同	十分贊同
A. 崇拜講道能讓我明白聖經真理	1	2	3	4	5
B. 我很享受團契或小組的查經時間	1	2	3	4	5
C. 我有信心可以自己明白一段聖經的意思	1	2	3	4	5
D. 讀經給我有趣和愉快的經驗	1	2	3	4	5
E. 我覺得聖經的內容對我現在的生活有幫助	1	2	3	4	5
F. 只有傳道人和導師才能正確解釋聖經的含意	1	2	3	4	5
G. 聖經對以下的生活處境是有回應的：					
a) 賺錢及理財	1	2	3	4	5
b) 南亞海嘯	1	2	3	4	5
c) 禽流感	1	2	3	4	5
H. 我會主動接觸和關心團契/小組的陌生朋友	1	2	3	4	5
I. 信徒與非信徒談戀愛是可以接受的	1	2	3	4	5
J. 別人遇到不公義的事時，我會為他爭取權益	1	2	3	4	5
K. 關心社會與向人傳福音同樣重要	1	2	3	4	5

性別：男 女      就讀學校：\_\_\_\_\_      年級：\_\_\_\_\_

信主多久？\_\_\_\_\_      返教會多久？\_\_\_\_\_      ( 曾接受過初信栽培       未受洗       已受洗)

你在教會內有沒有特定的事奉崗位？       沒有       有 (請註明：\_\_\_\_\_)

你有沒有參與校內團契 / 信徒群體？       沒有       有 (請註明：\_\_\_\_\_)

再次謝謝您的抽空填寫問卷！